

Rapport de mission de repérage des matériaux et produits contenant de l'amiante avant réalisation de travaux

Arrêté du 16/07/2019

R. 4412-97 à R. 4412-97-6 du Code du Travail issu du décret 2017-899 du 9 mai 2017 modifié par le décret 2019-251 du 27 mars 2019 Norme NF X 46-020 d'août 2017

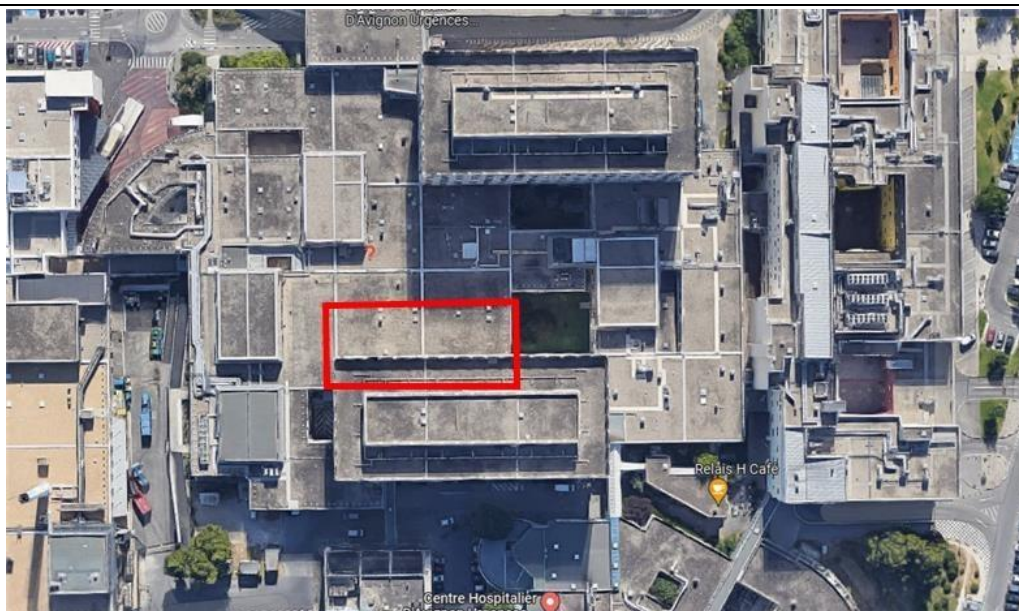

Numéro de rapport	AFF842210098-CH AVIGNON-IRM A
Propriétaire	Centre Hospitalier d'Avignon
Donneur d'ordre	Centre Hospitalier d'Avignon
Adresse de l'immeuble	305 rue Raoul Follereau 84000 AVIGNON
Bâtiment ou installation	IRM
Date de la commande	18/10/2022
La ou le(s) date(s) d'exécution du repérage	18/10/2022
Date d'émission du rapport de repérage	28/10/2022
Référence du programme de travaux défini par le donneur d'ordre	Aucun programme de travaux transmis

Signataire du rapport

Signature et Visa

Opérateur de repérage :

OBSERVAM
 52, rue de l'Observance
 84200 CARPENTRAS
 Siret : 842 617 581 00017
 Ape : 7120B



BEZERT Florian
OBSERVAM
 Le 28/10/2022

Conclusions

Dans le cadre de la mission objet du présent rapport, il a été repéré des matériaux et produits contenant de l'amiante

Liste des matériaux ou produits contenant de l'amiante repérés

Référence (Sondage)	Matériaux ou produits	N° du local	Localisation	Etage	Référence (ZPSO)
S021	Enduit de lissage	1	BP-0-980	RDC	Z017
S022	Enduit de lissage	2	Couloir (devant BP-0-980)	RDC	Z017
S007	Colle de plinthe	3	Couloir (devant radiologie)	R+1	Z006
S023	Enduit de lissage				Z017
S010	Colle de plinthe				Z008
S017	Colle de plinthe				Z008
S012	Colle de plinthe	4	Couloir radiologie	R+1	Z010
S013	Colle de plinthe	5	BP1/2730	R+1	Z011

Exclusions

Conduits, fourreaux, réseaux noyés dans les planchers ou dans les murs : sondages irréalisables sans investigations approfondies lourdement destructives (démolition des ouvrages).

SOMMAIRE

SIGNATAIRE DU RAPPORT	1
CONCLUSIONS.....	1
DESCRIPTION DE LA MISSION	4
OBJET DE LA MISSION :	4
IDENTIFICATION COMPLETE DES DIFFERENTS INTERVENANTS ET PARTIES PRENANTES :	4
IDENTIFICATION COMPLETE DU BATIMENT CONCERNE :	4
IDENTIFICATION DU BIEN CONCERNE :	4
PROGRAMME DE TRAVAUX	4
CADRE DE LA MISSION DE REPERAGE	5
PERIMETRE DU REPERAGE : LOCAUX ET PARTIES D'IMMEUBLES CONCERNES (ZONE D'INTERVENTION) :	5
PARTIES D'IMMEUBLE CONCERNEES	5
PROGRAMME DE REPERAGE	5
RAPPORTS PRECEDEMMENT REALISES	5
CONDITIONS DE REALISATION DU REPERAGE	5
DATES ET NATURE DES VISITES SUR SITE	5
ÉCARTS, ADJONCTIONS, SUPPRESSIONS PAR RAPPORT AUX NORMES EN VIGUEUR CONFORMEMENT AUX PRESCRIPTIONS DE LA NORME NF X 46-020.....	5
CONDITIONS D'INACCESSIBILITE OU D'IMPOSSIBILITE DE REALISER DES INVESTIGATIONS APPROFONDIES	6
LISTE DES ZONES PRESENTANT DES SIMILITUDES D'OUVRAGES	6
RESULTATS DU REPERAGE	9
RESULTATS DE L'ANALYSE DOCUMENTAIRE :	9
LISTE DES MATERIAUX ET PRODUITS REPERES	10
COMMENTAIRE SUR LA MISSION	11
RAPPEL DES OBLIGATIONS DU PROPRIETAIRE CONCERNE PAR LA MISSION DE REPERAGE	11
ANNEXE : FICHES D'IDENTIFICATION ET DE COTATION.....	12
ANNEXE : PLANS ET/OU CROQUIS	24
ANNEXE : PROCES VERBAUX D'ANALYSE.....	30
ANNEXE : CERTIFICAT DE COMPETENCE	36
ANNEXE : ATTESTATION D'ASSURANCE.....	37

1 Description de la mission

1.1 Objet de la mission :

Le repérage de l'amiante avant travaux dans les immeubles bâtis, défini à l'article R. 4412-97 du code du travail, consiste à rechercher, identifier et localiser les matériaux et produits contenant de l'amiante susceptibles d'être affectés directement ou indirectement par les travaux et interventions visés à l'article R. 4412-94 du code du travail et définis par le donneur d'ordre.

Références de l'ordre de mission : **AFF842210098-CH AVIGNON-IRM**

1.2 Identification complète des différents intervenants et parties prenantes :

Propriétaire de l'immeuble :	Centre Hospitalier d'Avignon
Demeurant :	305 rue Raoul Follereau 84000 AVIGNON
Représenté par :	Monsieur Le Directeur
Commanditaire du repérage :	Centre Hospitalier d'Avignon
Opérateur ayant réalisé le repérage :	Monsieur BEZERT Florian
Nom et adresse de l'entreprise :	OBSERVAM 52 rue de l'Observance 84200 CARPENTRAS
N° de Siret :	84261758100017
RCP-compagnie-n° de police :	MAVIT -2010880

1.3 Identification complète du bâtiment concerné :

Dénomination :	Bâtiment principal zone IRM
Adresse complète :	305 rue Raoul Follereau 84000 AVIGNON
Référence Cadastre :	NC

1.4 Identification du bien concerné :

Date du PC ou date de construction :	Permis de Construire : Antérieure au 1 juillet 1997	Construction : Non communiquée
Type et Fonction principale du bien :	Centre Hospitalier	IRM
Autre renseignement permettant d'identifier avec certitude le bien concerné :	Aucun	

2 Programme de Travaux

Le programme de travaux envisagé par le Donneur d'Ordre prévoit :

Intitulé
Mise en oeuvre structure métallique support IRM.

3 Cadre de la mission de repérage

3.1 Périmètre du repérage : locaux et parties d'immeubles concernés (zone d'intervention) :

Parties d'immeuble concernées

Parties d'immeuble visitées	Etage	Travaux
BP-0-980	RDC	Concernée
Couloir (devant BP-0-980)	RDC	Concernée
Couloir (devant radiologie)	R+1	Concernée
Couloir radiologie	R+1	Concernée
BP1/2730	R+1	Concernée
Toit terrasse	R+2	Concernée

Programme de repérage

Liste des composants et parties de composants à inspecter découlant du programme des travaux, conformément à l'annexe 1 de l'arrêté du 16 juillet 2019 :

Ouvrages ou composants de la construction	Parties d'ouvrages ou de composants à inspecter ou à sonder	Matériau ou Produit	Commentaire
1 - Couvertures, Toitures, Terrasses et étanchéités			
Étanchéité de toiture terrasse	Parties planes : revêtements bitumineux (bandes, lés...), écrans de semi indépendance, pare-vapeur	P	
3 - Parois verticales intérieures			
Cloisons sèches (assemblées, préfabriquées)	Bandes calicot	M	
	enduits de jointoiement des plaques de plâtre	M	
Revêtements de murs, poteaux, cloisons, gaines, coffres	Colles et joints de carrelage ou de faïence, ragréage, primaire d'accrochage	M	
4 - Plafonds et faux plafonds			
Plafonds	Enduits à base de plâtre ou ciment projetés, lissés ou talochés	M	
5 - Planchers et planchers techniques			
Revêtements de sols	Colles non bitumineuses	M	
6 - Conduits et accessoires intérieurs			
Conduits de fluides (air, eau, vapeur, fumée, échappement, autres fluides)	Calorifuges (tresses, coquilles, matelas...)	M	

3.2 Rapports précédemment réalisés

Néant

4 Conditions de réalisation du repérage

4.1 Dates et Nature des visites sur site

Date	Objet
18/10/2022	Visite préalable
18/10/2022	Repérage amiante avant travaux

4.2 Écarts, adjonctions, suppressions par rapport aux normes en vigueur Conformément aux prescriptions de la norme NF X 46-020

néant

Amiante

4.3 Conditions d'inaccessibilité ou d'impossibilité de réaliser des investigations approfondies

Confère la liste des exclusions en page 2.

4.4 Liste des Zones présentant des Similitudes d'Ouvrages

Dans le cadre de la mission de repérage, l'opérateur de repérage a défini les Zones Présentant des Similitudes d'Ouvrages suivantes :

Z001 : Murs Bande calicot (continue : NON)

Localisation	Désignation	Matériau ou Produit identifié	Référence (Sondage)
BP-0-980	Murs	Bande calicot	S001
Couloir (devant BP-0-980)	Mur	Bande calicot	S005

Z002 : Gaine Calorifugeage (continue : NON)

Localisation	Désignation	Matériau ou Produit identifié	Référence (Sondage)
BP-0-980	Gaine	Calorifugeage	S002

Z003 : Fourreau Revêtement bitumineux (continue : NON)

Localisation	Désignation	Matériau ou Produit identifié	Référence (Sondage)
BP-0-980	Fourreau	Revêtement bitumineux	S003

Z004 : Plafond Enduit (continue : NON)

Localisation	Désignation	Matériau ou Produit identifié	Référence (Sondage)
BP-0-980	Plafond	Enduit	S004
Couloir (devant radiologie)	Plafond	Enduit	S009

Z005 : Mur Enduit (continue : NON)

Localisation	Désignation	Matériau ou Produit identifié	Référence (Sondage)
Couloir (devant BP-0-980)	Mur	Enduit	S006

Z006 : Mur Colle de plinthe (continue : NON)

Localisation	Désignation	Matériau ou Produit identifié	Référence (Sondage)
Couloir (devant radiologie)	Mur	Colle de plinthe	S007

Z007 : Mur Bande calicot (continue : NON)

Localisation	Désignation	Matériau ou Produit identifié	Référence (Sondage)
Couloir (devant radiologie)	Mur	Bande calicot	S008

Z008 : Mur Colle de plinthe (continue : NON)

Localisation	Désignation	Matériau ou Produit identifié	Référence (Sondage)
Couloir (devant radiologie)	Mur	Colle de plinthe	S010
	Mur	Colle de plinthe	S017

Z009 : Mur Colle de plinthe (continue : NON)

Localisation	Désignation	Matériau ou Produit identifié	Référence (Sondage)
Couloir radiologie	Mur	Colle de plinthe	S011
	Mur	Colle de plinthe	S014

Z010 : Mur Colle de plinthe (continue : NON)

Localisation	Désignation	Matériau ou Produit identifié	Référence (Sondage)
Couloir radiologie	Mur	Colle de plinthe	S012

Z011 : Mur Colle de plinthe (continue : NON)

Localisation	Désignation	Matériau ou Produit identifié	Référence (Sondage)
BP1/2730	Mur	Colle de plinthe	S013

Z012 : Plancher Linoléum (continue : NON)

Localisation	Désignation	Matériau ou Produit identifié	Référence (Sondage)
Couloir radiologie	Plancher	Linoléum	S015

Z013 : Plancher Colle + ragréage (continue : NON)

Localisation	Désignation	Matériau ou Produit identifié	Référence (Sondage)
Couloir radiologie	Plancher	Colle + ragréage	S016

Z014 : Plancher couche supérieure Etanchéité bitumineuse (continue : NON)

Localisation	Désignation	Matériau ou Produit identifié	Référence (Sondage)
Toit terrasse	Plancher - couche supérieure	Etanchéité bitumineuse	S018

Z015 : Plancher Isolant fibreux (continue : NON)

Localisation	Désignation	Matériau ou Produit identifié	Référence (Sondage)
Toit terrasse	Plancher	Isolant fibreux	S019

Z016 : Plancher couche inférieure Etanchéité bitumineuse (continue : NON)

Localisation	Désignation	Matériau ou Produit identifié	Référence (Sondage)
Toit terrasse	Plancher - couche inférieure	Etanchéité bitumineuse	S020

Z017 : Murs Enduit de lissage (continue : NON)

Localisation	Désignation	Matériau ou Produit identifié	Référence (Sondage)
BP-0-980	Murs	Enduit de lissage	S021
Couloir (devant BP-0-980)	Mur	Enduit de lissage	S022
Couloir (devant radiologie)	Mur	Enduit de lissage	S023

5 Résultats du repérage

5.1 Résultats de l'Analyse Documentaire :

Titre
Aucun programme de travaux transmis.

5.2 Liste des matériaux et produits repérés							
Local	Etage	Zone	Elément	Matériau / Produit	Critère(s) ayant permis de conclure	Présence d'amiante (oui/non)	Estimation de la quantité
BP-0-980	RDC	Toutes zones	Murs	Bande calicot	Résultat d'analyse (P001-01)	Non	--
		Toutes zones	Murs	Enduit de lissage	Résultat d'analyse (P001-02)	Oui	Inquantifiable
		Plafond	Gaine	Calorifugeage	Résultat d'analyse (P002)	Non	--
		D	Fourreau	Revêtement bitumineux	Résultat d'analyse (P003)	Non	--
		Plafond	Plafond	Enduit	Résultat d'analyse (P004)	Non	--
Couloir (devant BP-0-980)	RDC	Voir croquis	Mur	Bande calicot	Résultat d'analyse (P005-01)	Non	--
		Voir croquis	Mur	Enduit de lissage	Résultat d'analyse (P005-02)	Oui	Inquantifiable
		Voir croquis	Mur	Enduit	Résultat d'analyse (P006)	Non	--
Couloir (devant radiologie)	R+1	Voir croquis	Mur	Colle de plinthe	Résultat d'analyse (P007)	Oui	Inquantifiable
		Voir croquis	Mur	Bande calicot	Résultat d'analyse (P008-01)	Non	--
		Voir croquis	Mur	Enduit de lissage	Résultat d'analyse (P008-02)	Oui	Inquantifiable
		Voir croquis	Plafond	Enduit	Résultat d'analyse (P009)	Non	--
		Voir croquis	Mur	Colle de plinthe	Résultat d'analyse (P010)	Oui	34 ml
		Voir croquis	Mur	Colle de plinthe	Résultat d'analyse (P017)	Oui	
Couloir radiologie	R+1	Voir croquis	Mur	Colle de plinthe	Résultat d'analyse (P011)	Non	--
		Sol	Plancher	Colle + ragréage	Résultat d'analyse (P016)	Non	--
		Voir croquis	Mur	Colle de plinthe	Résultat d'analyse (P012)	Oui	6 ml
		Voir croquis	Mur	Colle de plinthe	Résultat d'analyse (P014)	Non	--
		Sol	Plancher	Linoléum	Résultat d'analyse (P015)	Non	--
BP1/2730	R+1	Voir croquis	Mur	Colle de plinthe	Résultat d'analyse (P013)	Oui	8 ml
Toit terrasse	R+2	Sol	Plancher - couche supérieure	Etanchéité bitumineuse	Résultat d'analyse (P018)	Non	--
		Sol	Plancher - couche inférieure	Etanchéité bitumineuse	Résultat d'analyse (P020)	Non	--
		Sol	Plancher	Isolant fibreux	Résultat d'analyse (P019)	Non	--

5.3	Commentaire sur la mission
	<p>Nous rappelons que pour les zones exclues indiquées dans la liste des éléments non inspectés (page 2), dans le cas de présence de matériaux ou produits contenant de l'amiante constatée ultérieurement, la responsabilité d'OBSERVAM ne pourra pas être engagée. Néanmoins, nous nous tenons à la disposition du maître d'ouvrage ou du donneur d'ordre afin d'effectuer une visite complémentaire lorsque les ouvrages ou les parties d'ouvrages qui n'ont pas été examinés seront rendus accessibles (pendant ou entre les différentes phases de travaux). Cette visite complémentaire, si elle a lieu, devra nécessairement faire l'objet d'une nouvelle mission.</p> <p>Au jour de la visite, le bâtiment est occupé et en activité. Conformément aux dispositions réglementaires, seules les recherches qui ne nécessitent pas d'investigations approfondies lourdement destructives ont été réalisées. Nous nous tenons à la disposition du propriétaire pour compléter le repérage après évacuation définitive de l'immeuble bâti, enlèvement des mobiliers, et réalisation des investigations approfondies destructives nécessaires.</p> <p>Il incombe au maître d'ouvrage, au maître d'œuvre ou au donneur d'ordre de prendre la responsabilité du choix technique des interventions appropriées à l'évaluation du risque amiante. Pour cela il est tenu de se référer aux principes généraux de prévention issus du code du travail. En cas de doute au moment de la réalisation de travaux, notamment sur des éléments qui n'auraient pas pu être inspectés lors de la réalisation du présent diagnostic, il est recommandé de prendre les mesures et les niveaux de protection supplémentaires par défaut.</p> <p>Le présent repérage a été commandé par le donneur d'ordre dans le cadre d'un complément à réaliser.</p> <p>Les conclusions sont strictement limitées aux zones et aux parties d'ouvrages indiquées par le donneur d'ordre le jour de notre intervention.</p>

5.4	Rappel des obligations du propriétaire concerné par la mission de repérage
	<p>En cas de mission de repérage portant sur une partie privative d'un immeuble collectif à usage d'habitation, son propriétaire met à jour le contenu du « dossier amiante – parties privatives » (DAPP) prévu à l'article R. 1334-29-4 I du code de la santé publique, en y intégrant les données issues du rapport ou du pré-rapport de repérage amiante avant travaux. Il tient à disposition et communique ce DAPP, ainsi complété, selon les modalités prévues au II de l'article R. 1334-29-4 du code de la santé publique.</p> <p>En cas de mission de repérage portant sur les parties communes d'un immeuble collectif à usage d'habitation ou sur un immeuble non utilisé à fin d'habitation, son propriétaire met à jour le contenu du « dossier technique amiante » (DTA) prévu au I de l'article R. 1334-29-5 du code de la santé publique ainsi que de sa fiche récapitulative, en y intégrant les données issues du rapport ou du pré-rapport de repérage amiante avant travaux. Il tient à disposition et communique ce DTA, ainsi complété, selon les modalités prévues au II de l'article R. 1334-29-5 du code de la santé publique.</p> <p>En cas de mission de repérage portant sur tout ou partie d'un immeuble d'habitation ne comprenant qu'un seul logement, son propriétaire conserve le rapport ou le pré-rapport restituant les conditions de réalisation et les conclusions de cette recherche d'amiante. Il communique ce rapport, sur leur demande, à toute personne physique ou morale appelée à effectuer des travaux dans l'immeuble bâti ainsi qu'aux agents de contrôle de l'inspection du travail mentionnés à l'article L. 8211-1 du code du travail, aux agents du service de prévention des organismes de sécurité sociale et, en cas d'opération relevant du champ de l'article R. 4534-1 du code du travail, de l'organisme professionnel de prévention du bâtiment et des travaux publics.</p>

ANNEXE : Fiches d'identification et de cotation
PRELEVEMENT : P001-01
Emplacement

Nom du client	Numéro de dossier	Localisation
Centre Hospitalier d'Avignon	AFF842210098-CH AVIGNON-IRM	RDC - BP-0-980 Murs - Toutes zones
Nom de l'opérateur	Date de prélèvement	Matériau
BEZERT Florian	18/10/2022	Bande calicot
Résultat amiante		
absence d'amiante		

PRELEVEMENT : P001-02
Emplacement

Nom du client	Numéro de dossier	Localisation
Centre Hospitalier d'Avignon	AFF842210098-CH AVIGNON-IRM	RDC - BP-0-980 Murs - Toutes zones
Nom de l'opérateur	Date de prélèvement	Matériau
BEZERT Florian	18/10/2022	Enduit de lissage
Résultat amiante		
Présence d'amiante		

PRELEVEMENT : P002
Emplacement

Nom du client	Numéro de dossier	Localisation
Centre Hospitalier d'Avignon	AFF842210098-CH AVIGNON-IRM	RDC - BP-0-980 Gaine - Plafond
Nom de l'opérateur	Date de prélèvement	Matériau
BEZERT Florian	18/10/2022	Calorifugeage
Résultat amiante		
absence d'amiante		

PRELEVEMENT : P003
Emplacement

Nom du client	Numéro de dossier	Localisation
Centre Hospitalier d'Avignon	AFF842210098-CH AVIGNON-IRM	RDC - BP-0-980 Fourreau - D
Nom de l'opérateur	Date de prélèvement	Matériau
BEZERT Florian	18/10/2022	Revêtement bitumineux
Résultat amiante		
absence d'amiante		

PRELEVEMENT : P004
Emplacement

Nom du client	Numéro de dossier	Localisation
Centre Hospitalier d'Avignon	AFF842210098-CH AVIGNON-IRM	RDC - BP-0-980 Plafond - Plafond
Nom de l'opérateur	Date de prélèvement	Matériau
BEZERT Florian	18/10/2022	Enduit
Résultat amiante		
absence d'amiante		

PRELEVEMENT : P005-01
Emplacement

Nom du client	Numéro de dossier	Localisation
Centre Hospitalier d'Avignon	AFF842210098-CH AVIGNON-IRM	RDC - Couloir (devant BP-0-980) Mur - Voir croquis
Nom de l'opérateur	Date de prélèvement	Matériau
BEZERT Florian	18/10/2022	Bande calicot
Résultat amiante		
absence d'amiante		

PRELEVEMENT : P005-02
Emplacement

Nom du client	Numéro de dossier	Localisation
Centre Hospitalier d'Avignon	AFF842210098-CH AVIGNON-IRM	RDC - Couloir (devant BP-0-980) Mur - Voir croquis
Nom de l'opérateur	Date de prélèvement	Matériau
BEZERT Florian	18/10/2022	Enduit de lissage

Résultat amiante

Présence d'amiante

PRELEVEMENT : P006
Emplacement



Nom du client	Numéro de dossier	Localisation
Centre Hospitalier d'Avignon	AFF842210098-CH AVIGNON-IRM	RDC - Couloir (devant BP-0-980) Mur - Voir croquis
Nom de l'opérateur	Date de prélèvement	Matériau
BEZERT Florian	18/10/2022	Enduit

Résultat amiante

absence d'amiante

PRELEVEMENT : P007
Emplacement

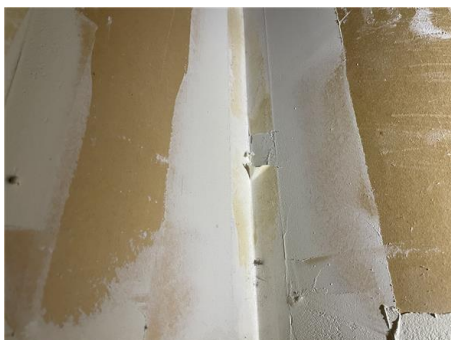
Nom du client	Numéro de dossier	Localisation
Centre Hospitalier d'Avignon	AFF842210098-CH AVIGNON-IRM	R+1 - Couloir (devant radiologie) Mur - Voir croquis
Nom de l'opérateur	Date de prélèvement	Matériau
BEZERT Florian	18/10/2022	Colle de plinthe
Résultat amiante		
Présence d'amiante		

PRELEVEMENT : P008-01
Emplacement

Nom du client	Numéro de dossier	Localisation
Centre Hospitalier d'Avignon	AFF842210098-CH AVIGNON-IRM	R+1 - Couloir (devant radiologie) Mur - Voir croquis
Nom de l'opérateur	Date de prélèvement	Matériau
BEZERT Florian	18/10/2022	Bande calicot
Résultat amiante		
absence d'amiante		

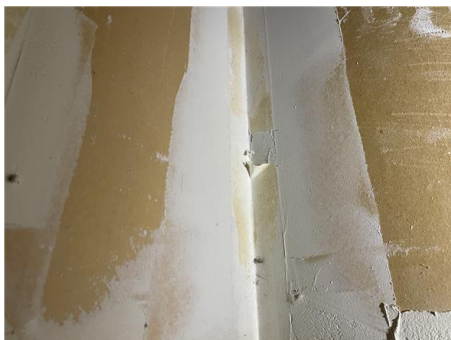
PRELEVEMENT : P008-02
Emplacement

Nom du client	Numéro de dossier	Localisation
Centre Hospitalier d'Avignon	AFF842210098-CH AVIGNON-IRM	R+1 - Couloir (devant radiologie) Mur - Voir croquis
Nom de l'opérateur	Date de prélèvement	Matériau
BEZERT Florian	18/10/2022	Enduit de lissage

Résultat amiante

Présence d'amiante

PRELEVEMENT : P009
Emplacement

Nom du client	Numéro de dossier	Localisation
Centre Hospitalier d'Avignon	AFF842210098-CH AVIGNON-IRM	R+1 - Couloir (devant radiologie) Plafond - Voir croquis
Nom de l'opérateur	Date de prélèvement	Matériau
BEZERT Florian	18/10/2022	Enduit

Résultat amiante

absence d'amiante

PRELEVEMENT : P010
Emplacement

Nom du client	Numéro de dossier	Localisation
Centre Hospitalier d'Avignon	AFF842210098-CH AVIGNON-IRM	R+1 - Couloir (devant radiologie) Mur - Voir croquis
Nom de l'opérateur	Date de prélèvement	Matériau
BEZERT Florian	18/10/2022	Colle de plinthe
Résultat amiante		
Présence d'amiante		

PRELEVEMENT : P011
Emplacement

Nom du client	Numéro de dossier	Localisation
Centre Hospitalier d'Avignon	AFF842210098-CH AVIGNON-IRM	R+1 - Couloir radiologie Mur - Voir croquis
Nom de l'opérateur	Date de prélèvement	Matériau
BEZERT Florian	18/10/2022	Colle de plinthe
Résultat amiante		
absence d'amiante		

PRELEVEMENT : P012
Emplacement

Nom du client	Numéro de dossier	Localisation
Centre Hospitalier d'Avignon	AFF842210098-CH AVIGNON-IRM	R+1 - Couloir radiologie Mur - Voir croquis
Nom de l'opérateur	Date de prélèvement	Matériau
BEZERT Florian	18/10/2022	Colle de plinthe
Résultat amiante		
Présence d'amiante		

PRELEVEMENT : P013
Emplacement

Nom du client	Numéro de dossier	Localisation
Centre Hospitalier d'Avignon	AFF842210098-CH AVIGNON-IRM	R+1 - BP1/2730 Mur - Voir croquis
Nom de l'opérateur	Date de prélèvement	Matériau
BEZERT Florian	18/10/2022	Colle de plinthe
Résultat amiante		
Présence d'amiante		

PRELEVEMENT : P014
Emplacement

Nom du client	Numéro de dossier	Localisation
Centre Hospitalier d'Avignon	AFF842210098-CH AVIGNON-IRM	R+1 - Couloir radiologie Mur - Voir croquis
Nom de l'opérateur	Date de prélèvement	Matériau
BEZERT Florian	18/10/2022	Colle de plinthe
Résultat amiante		
absence d'amiante		

PRELEVEMENT : P015
Emplacement

Nom du client	Numéro de dossier	Localisation
Centre Hospitalier d'Avignon	AFF842210098-CH AVIGNON-IRM	R+1 - Couloir radiologie Plancher - Sol
Nom de l'opérateur	Date de prélèvement	Matériau
BEZERT Florian	18/10/2022	Linoléum
Résultat amiante		
absence d'amiante		

PRELEVEMENT : P016
Emplacement

Nom du client	Numéro de dossier	Localisation
Centre Hospitalier d'Avignon	AFF842210098-CH AVIGNON-IRM	R+1 - Couloir radiologie Plancher - Sol
Nom de l'opérateur	Date de prélèvement	Matériau
BEZERT Florian	18/10/2022	Colle + ragréage
Résultat amiante		
absence d'amiante		

PRELEVEMENT : P017
Emplacement

Nom du client	Numéro de dossier	Localisation
Centre Hospitalier d'Avignon	AFF842210098-CH AVIGNON-IRM	R+1 - Couloir (devant radiologie) Mur - Voir croquis
Nom de l'opérateur	Date de prélèvement	Matériau
BEZERT Florian	18/10/2022	Colle de plinthe
Résultat amiante		
Présence d'amiante		

PRELEVEMENT : P018
Emplacement

Nom du client	Numéro de dossier	Localisation
Centre Hospitalier d'Avignon	AFF842210098-CH AVIGNON-IRM	R+2 - Toit terrasse Plancher - Sol
Nom de l'opérateur	Date de prélèvement	Matériau
BEZERT Florian	18/10/2022	Etanchéité bitumineuse
Résultat amiante		
absence d'amiante		

PRELEVEMENT : P019
Emplacement

Nom du client	Numéro de dossier	Localisation
Centre Hospitalier d'Avignon	AFF842210098-CH AVIGNON-IRM	R+2 - Toit terrasse Plancher - Sol
Nom de l'opérateur	Date de prélèvement	Matériau
BEZERT Florian	18/10/2022	Isolant fibreux
Résultat amiante		
absence d'amiante		

PRELEVEMENT : P020
Emplacement



Nom du client	Numéro de dossier	Localisation
Centre Hospitalier d'Avignon	AFF842210098-CH AVIGNON-IRM	R+2 - Toit terrasse Plancher - Sol
Nom de l'opérateur	Date de prélèvement	Matériau
BEZERT Florian	18/10/2022	Etanchéité bitumineuse
Résultat amiante		
absence d'amiante		

ANNEXE : Plans et/ou Croquis

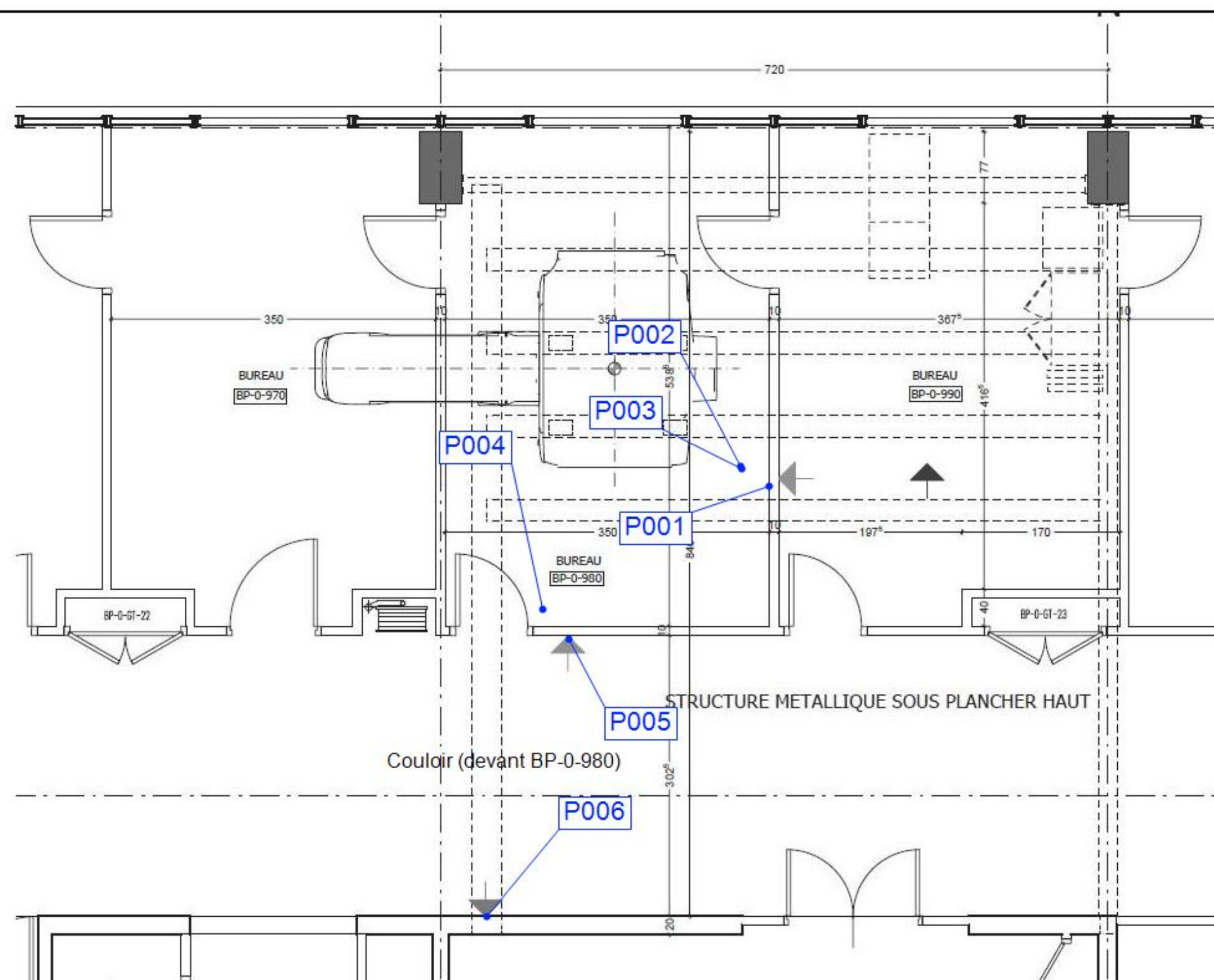

Localisation des prélèvements 01

Client :	Centre Hospitalier d'Avignon		
N° dossier :	AFF842210098-CH AVIGNON-IRM		
N° planche :	1/5	Version :	0
Type :	Plan client		
Date :	28/10/2022		
Intervenant :	BEZERT Florian		
Origine du plan :	Fourni par le client		
Titre :	Localisation des prélèvements 01		
Adresse :	305 rue Raoul Follereau 84000 AVIGNON		
Bât. - Niv. - Lot :	Bâtiment principal	RDC	
Commentaire :	--		



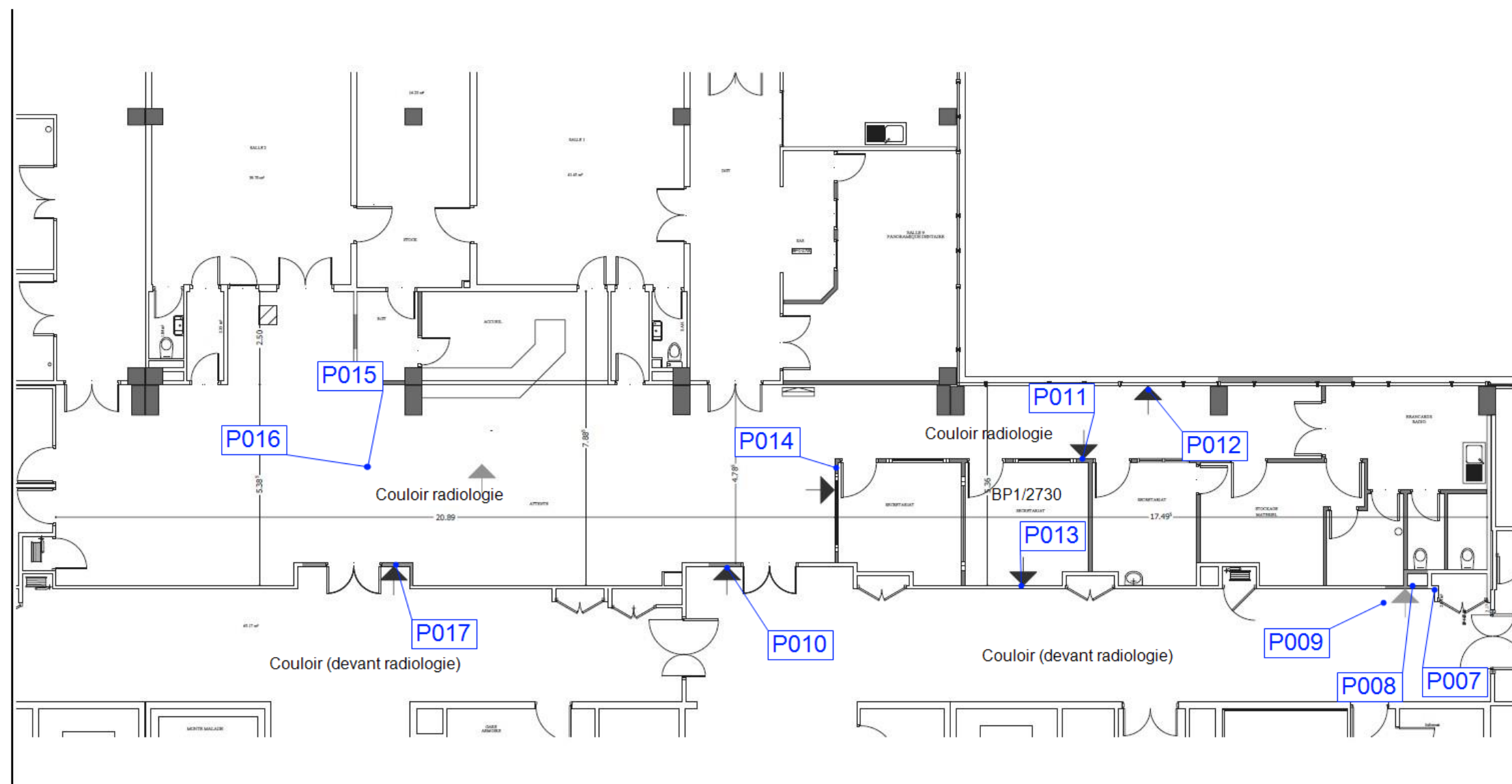

	Localisation des prélèvements 02		
Client :	Centre Hospitalier d'Avignon		
N° dossier :	AFF842210098-CH AVIGNON-IRM		
N° planche :	2/5	Version :	0
Type :	Plan client		
Date :	28/10/2022		
Intervenant :	BEZERT Florian		
Origine du plan :	Fourni par le client		
Titre :	Localisation des prélèvements 02		
Adresse :	305 rue Raoul Follereau 84000 AVIGNON		
Bât.- Niv. - Lot :	Bâtiment principal	R+1	
Commentaire :	--		

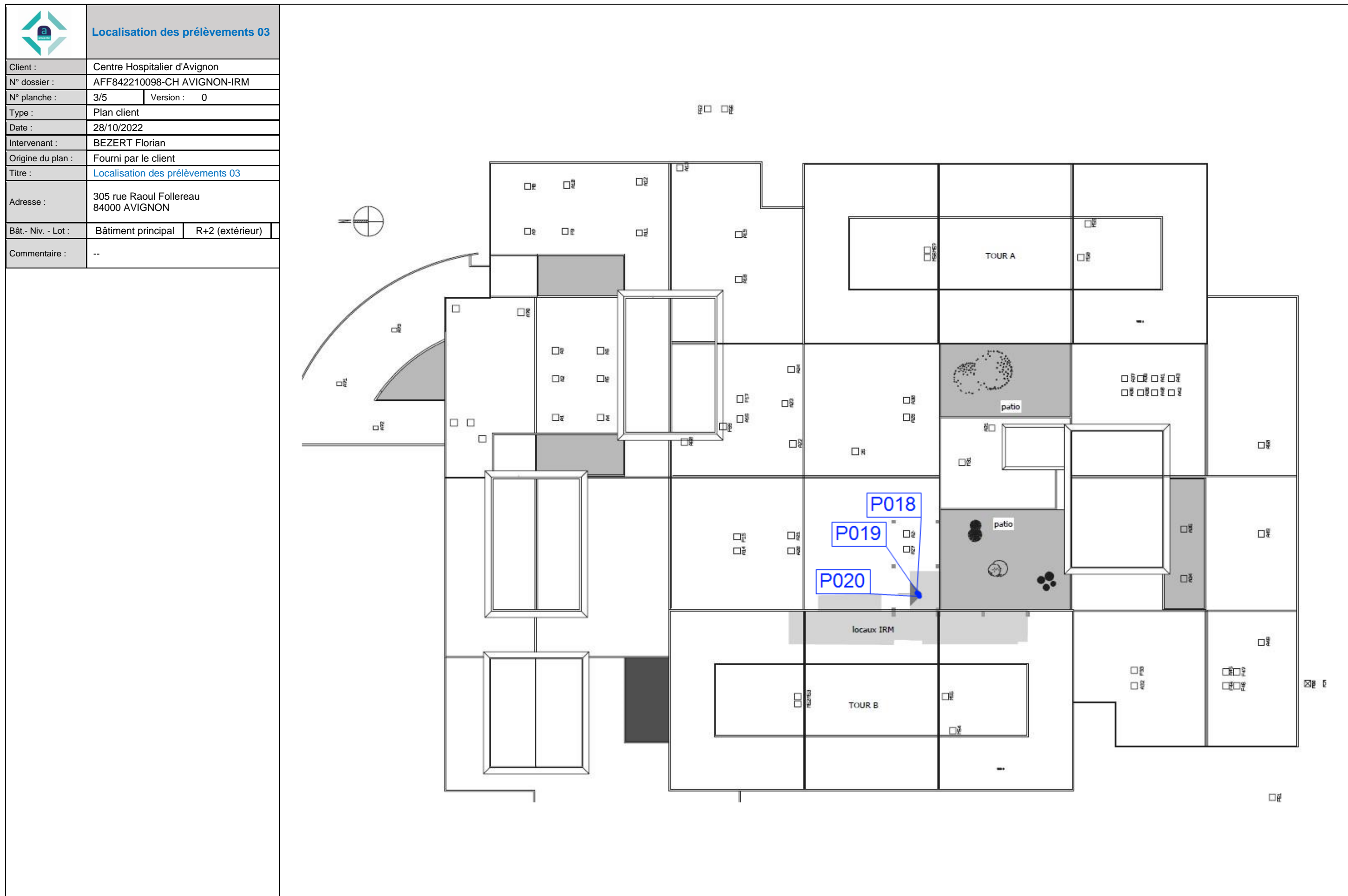

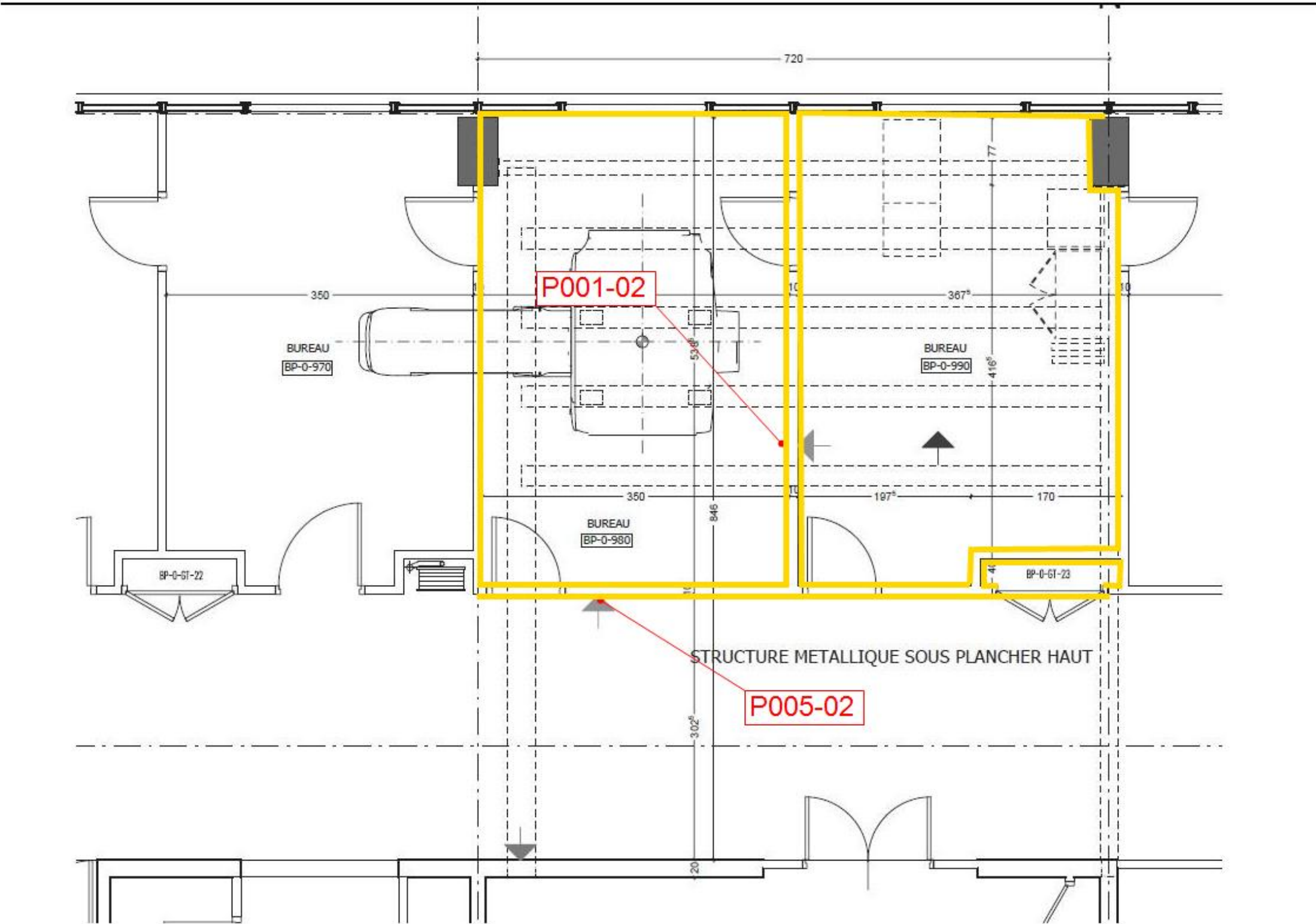

	Localisation des MPCA*01		
Client :	Centre Hospitalier d'Avignon		
N° dossier :	AFF842210098-CH AVIGNON-IRM		
N° planche :	4/5	Version :	0
Type :	Plan client		
Date :	28/10/2022		
Intervenant :	BEZERT Florian		
Origine du plan :	Fourni par le client		
Titre :	Localisation des MPCA*01		
Adresse :	305 rue Raoul Follereau 84000 AVIGNON		
Bât.- Niv. - Lot :	Bâtiment principal	RDC	
Commentaire :	*Matériaux et produits contenant de l'amiante		
Légende :			
 Enduit de lissage contenant de l'amiante			



	Localisation des MPCA*02		
Client :	Centre Hospitalier d'Avignon		
N° dossier :	AFF842210098-CH AVIGNON-IRM		
N° planche :	5/5	Version :	0
Type :	Plan client		
Date :	28/10/2022		
Intervenant :	BEZERT Florian		
Origine du plan :	Fourni par le client		
Titre :	Localisation des MPCA*02		
Adresse :	305 rue Raoul Follereau 84000 AVIGNON		
Bât.- Niv. - Lot :	Bâtiment principal	R+1	
Commentaire :	*Matériaux et produits contenant de l'amiante		

Légende :

Enduit de lissage contenant de l'amiante

Colle de plinthe contenant de l'amiante

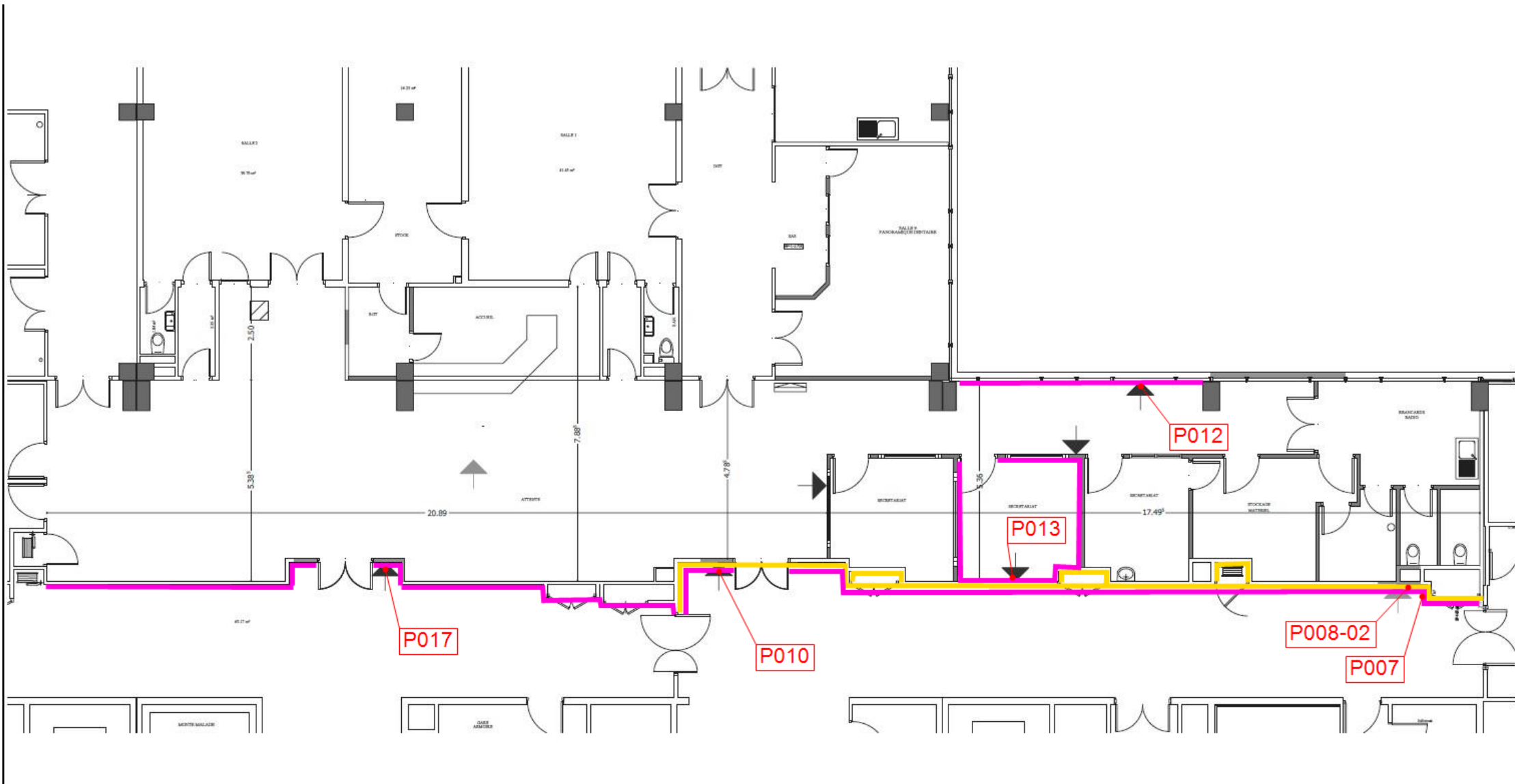

ANNEXE : Procès verbaux d'analyse
Rapport d'analyses

Eurofins Analyses Pour Le Bâtiment Sud SAS

OBSERVAM
Monsieur Florian BEZERT
 52 Rue de l'Observance
 84200 CARPENTRAS

RAPPORT D'ANALYSE D'AMIANTE DANS LES MATERIAUX

N° de rapport d'analyse : AR-22-KE-058832-01 Date d'émission de rapport : 25/10/2022 18:22 Page 1/6
 Dossier N° : 22KE027851 Date de réception : 20/10/2022 Date d'analyse : 20/10/2022
 Référence dossier Client: AFF842210098

N° éch.	Référence client	Description visuelle	Technique utilisée / Analyse	Préparation		Résultats
				Nb prep / Nb grilles ou lames	Type	
001	P1 / RDC/BP-0-980/Murs / Bande calicot + enduit de lissage	Matériau souple fibreux de type papier, carton (blanc)	MOLP * / R2CD	2 / 2 *	- *	Fibres d'amiante non détectées *
		Matériau semi-dur de type enduit (poudreux) (beige)	MET * / GU3P	1 / 2 *	Calcination et/ou attaque acide (méthode interne de traitement) *	Fibres d'amiante de type chrysotile *
002	P2 / RDC/BP-0-980/Plénurr / Calorifugeage	Matériau (jaune) ; matériau de type aluminium (gris) ; matériau (noir)	MET * / GU3P	1 / 2 *	Calcination et/ou attaque acide (méthode interne de traitement) *	Fibres d'amiante non détectées *
		Matériau fibreux de type isolant (rose)	MOLP * / LN2M	2 / 2 *	- *	Fibres d'amiante non détectées *
003	P3 / RDC/BP-0-980/Plénurr / Revêtement bitumineux	Matériau souple bitumineux (noir) ; matériau (blanc)	MET * / GU3P	1 / 2 *	Calcination et/ou attaque acide (méthode interne de traitement) *	Fibres d'amiante non détectées *
004	P4 / RDC/BP-0-980/Plafonc / Enduit	Matériau semi-dur de type enduit (plâtreux) (poudreux) (blanc)	MET * / GU3P	1 / 2 *	Calcination et/ou attaque acide (méthode interne de traitement) *	Fibres d'amiante non détectées *
005 (1)	P5 / RDC/Couloir (devant BP-0-980)/Mur / Bande calicot + enduit de lissage	Matériau souple fibreux de type papier, carton (blanc)	MOLP * / R2CD	2 / 2 *	- *	Fibres d'amiante non détectées *

Tous les éléments de traçabilité sont disponibles sur demande. La reproduction de ce document n'est autorisée que sous sa forme intégrale. Il comporte 6 page(s). Les résultats du présent rapport s'appliquent aux objets tels qu'ils ont été reçus et ne concernent que les objets soumis à l'essai. Seules certaines prestations rapportées dans ce document sont couvertes par l'accréditation. Elles sont identifiées par le symbole *.

Eurofins Analyses pour le Bâtiment Sud SAS
 75 Avenue de Pascalet
 F-30310 VERGEZE, FRANCE
 Tél: +33 3 88 91 65 31; +33 (0) 4 66 73 16 84 - Fax: +33 3 88 91 65 31 - Site Web: www.eurofins.fr/amiante/analyses/
 S.A.S. au capital de 1 600 000€ RCS Nîmes SIRET 804 354 819 00018 TVA FR28 804 354 819 APE 7120B

ACCREDITATION N°
 1- 5922
 Portée disponible sur
 www.cofrac.fr



RAPPORT D'ANALYSE D'AMIANTE DANS LES MATERIAUX

N° de rapport d'analyse : AR-22-KE-058832-01 Date d'émission de rapport : 25/10/2022 18:22 Page2/6
 Dossier N° : 22KE027851 Date de réception : 20/10/2022 Date d'analyse : 20/10/2022
 Référence dossier Client: AFF842210098

N° éch.	Référence client	Description visuelle	Technique utilisée / Analyse	Préparation		Résultats
				Nb prep / Nb grilles ou lames	Type	
		Matériau souple fibreux de type papier, carton (blanc) en traces ; matériau semi-dur de type enduit (beige)	MET [*] / GU3P	1 / 2 [*]	Calcination et/ou attaque acide (méthode interne de traitement)	Fibres d'amiante de type chrysotile [*]
		Matériau souple fibreux de type papier, carton (marron)	MOLP [*] / R2CD	2 / 2 [*]	-	Fibres d'amiante non détectées [*]
006	P6 / RDC/Couloir (devant BP-0-980)/Mur / Enduit	Matériau de type peinture (blanc) ; matériau semi-dur de type enduit (poudreux) (gris)	MET [*] / GU3P	1 / 2 [*]	Calcination et/ou attaque acide (méthode interne de traitement)	Fibres d'amiante non détectées [*]
007	P7 / R+1/Couloir (devant radiologie)/Murs / Colle de plinthes	Matériau de type peinture (gris) (clair) + (vert) (clair) ; matériau semi-dur de type enduit (beige)	MET [*] / GU3P	1 / 2 [*]	Calcination et/ou attaque acide (méthode interne de traitement)	Fibres d'amiante non détectées [*]
		Matériau dur de type carrelage, faïence (noir) ; matériau dur de type ciment-colle (blanc) ; matériau souple fibreux de type papier, carton (blanc) en traces(i)	MET [*] / YN9E	1 / 2 [*]	Calcination et/ou attaque acide (méthode interne de traitement)	Fibres d'amiante de type chrysotile [*]
		Matériau souple fibreux de type papier, carton (blanc)	MOLP [*] / R2CD	2 / 2 [*]	-	Fibres d'amiante non détectées [*]
008	P8 / R+1/Couloir (devant radiologie)/Murs / Bande calicot + enduit de lissage	Matériau souple fibreux de type papier, carton (blanc)	MOLP [*] / R2CD	2 / 2 [*]	-	Fibres d'amiante non détectées [*]
		Matériau semi-dur de type enduit (poudreux) (beige)	MET [*] / GU3P	1 / 2 [*]	Calcination et/ou attaque acide (méthode interne de traitement)	Fibres d'amiante de type chrysotile [*]

Tous les éléments de traçabilité sont disponibles sur demande. La reproduction de ce document n'est autorisée que sous sa forme intégrale. Il comporte 6 page(s). Les résultats du présent rapport s'appliquent aux objets tels qu'ils ont été reçus et ne concernent que les objets soumis à l'essai. Seules certaines prestations rapportées dans ce document sont couvertes par l'accréditation. Elles sont identifiées par le symbole *.

Eurofins Analyses pour le Bâtiment Sud SAS

75 Avenue de Pascalet

F-30310 VERGEZE, FRANCE

Tél: +33 3 88 91 65 31; +33 (0) 4 66 73 16 84 - Fax: +33 3 88 91 65 31 - Site Web: www.eurofins.fr/amiante/analyses/

S.A.S. au capital de 1 600 000€ RCS Nîmes SIRET 804 354 819 00018 TVA FR28 804 354 819 APE 7120B

ACCREDITATION N°

1- 5922

Portée disponible sur

www.cofrac.fr



RAPPORT D'ANALYSE D'AMIANTE DANS LES MATERIAUX

N° de rapport d'analyse : AR-22-KE-058832-01 Date d'émission de rapport : 25/10/2022 18:22 Page 3/6
 Dossier N° : 22KE027851 Date de réception : 20/10/2022 Date d'analyse : 20/10/2022
 Référence dossier Client: AFF842210098

N° éch.	Référence client	Description visuelle	Technique utilisée / Analyse	Préparation		Résultats
				Nb prep / Nb grilles ou lames	Type	
009	P9 / R+1/Couloir (devant radiologie)/Plafond / Enduit	Matériau semi-dur de type enduit (poudreux) (plâtreux) (blanc)	MET * / GU3P	1 / 2 *	Calcination et/ou attaque acide (méthode interne de traitement)	Fibres d'amiante non détectées *
010 (2)	P10 / R+1/Couloir (devant radiologie)/Murs / Colle de plinthes	Matériau dur de type carrelage, faïence (marron) ; matériau dur de type ciment-colle (blanc)(ii)	MET * / GU3P	1 / 2 *	Calcination et/ou attaque acide (méthode interne de traitement)	Fibres d'amiante de type chrysotile *
		Matériau de type peinture (vert) + (gris)(i)	MET * / SHM7	1 / 2 *	Calcination et/ou attaque acide (méthode interne de traitement)	Fibres d'amiante non détectées *
011	P11 / R+1/Couloir radiologie/Murs / Colle de plinthes	Matériau dur de type carrelage, faïence (noir) ; matériau dur de type ciment-colle (gris)	MET * / GU3P	1 / 2 *	Calcination et/ou attaque acide (méthode interne de traitement)	Fibres d'amiante non détectées *
012 (3)	P12 / R+1/Couloir radiologie/Murs / Colle de plinthes	Matériau dur de type carrelage, faïence (noir) ; matériau dur de type ciment-colle (blanc)	MET * / GU3P	1 / 2 *	Calcination et/ou attaque acide (méthode interne de traitement)	Fibres d'amiante de type chrysotile *
013 (4)	P13 / R+1/BP1/2730/Murs / Colle de plinthes	Matériau dur de type carrelage, faïence (noir) ; matériau dur de type ciment-colle (blanc)(i)	MET * / BRN6	1 / 2 *	Calcination et/ou attaque acide (méthode interne de traitement)	Fibres d'amiante de type chrysotile *
		Matériau souple fibreux de type papier, carton (beige)	MOLP * / BHY2	2 / 2 *	-	Fibres d'amiante non détectées *

Tous les éléments de traçabilité sont disponibles sur demande. La reproduction de ce document n'est autorisée que sous sa forme intégrale. Il comporte 6 page(s). Les résultats du présent rapport s'appliquent aux objets tels qu'ils ont été reçus et ne concernent que les objets soumis à l'essai. Seules certaines prestations rapportées dans ce document sont couvertes par l'accréditation. Elles sont identifiées par le symbole *.

Eurofins Analyses pour le Bâtiment Sud SAS

75 Avenue de Pascalet

F-30310 VERGEZE, FRANCE

Tél: +33 3 88 91 65 31; +33 (0) 4 66 73 16 84 - Fax: +33 3 88 91 65 31 - Site Web: www.eurofins.fr/amiante/analyses/

S.A.S. au capital de 1 600 000€ RCS Nîmes SIRET 804 354 819 00018 TVA FR28 804 354 819 APE 7120B

ACCREDITATION N°

1- 5922

Portée disponible sur

www.cofrac.fr



RAPPORT D'ANALYSE D'AMIANTE DANS LES MATERIAUX

N° de rapport d'analyse : AR-22-KE-058832-01 Date d'émission de rapport : 25/10/2022 18:22 Page 4/6
 Dossier N° : 22KE027851 Date de réception : 20/10/2022 Date d'analyse : 20/10/2022
 Référence dossier Client: AFF842210098

N° éch.	Référence client	Description visuelle	Technique utilisée / Analyste	Préparation		Résultats
				Nb prep / Nb grilles ou lames	Type	
014	P14 / R+1/Couloir radiologie/Murs / Colle de plinthes	Matériau dur de type carrelage, faïence (noir) ; matériau dur de type ciment-colle (gris)(i)	MET * / YN9E	1 / 2 *	Calcination et/ou attaque acide (méthode interne de traitement)	Fibres d'amiante non détectées *
015	P15 / R+1/Couloir radiologie/Sol / Linoléum	Matériau souple de type revêtement de sol (gris)	MET * / GU3P	1 / 2 *	Calcination et/ou attaque acide (méthode interne de traitement)	Fibres d'amiante non détectées *
016	P16 / R+1/Couloir radiologie/Sol / Colle + ragréage	Matériau souple (beige)	MET * / GU3P	1 / 2 *	Calcination et/ou attaque acide (méthode interne de traitement)	Fibres d'amiante non détectées *
		Matériau de type colle (jaune) ; matériau semi-dur de type ragréage (gris)	MET * / GU3P	1 / 2 *	Calcination et/ou attaque acide (méthode interne de traitement)	Fibres d'amiante non détectées *
017	P17 / R+1/Couloir (devant radiologie)/Murs / Colle de plinthes	Matériau dur de type carrelage, faïence (noir) ; matériau dur de type ciment-colle (blanc) ; matériau (jaune)	MET * / GU3P	1 / 2 *	Calcination et/ou attaque acide (méthode interne de traitement)	Fibres d'amiante de type chrysotile *
018	P18 / R+2/Toit terrasse/Sol / Etanchéité bitumineuse	Matériau de type aluminium (gris) ; matériau souple bitumineux (noir) (fibres)	MET * / GU3P	1 / 2 *	Calcination et/ou attaque acide (méthode interne de traitement)	Fibres d'amiante non détectées *
019	P19 / R+2/Toit terrasse/Sol / Isolant fibreux					

Tous les éléments de traçabilité sont disponibles sur demande. La reproduction de ce document n'est autorisée que sous sa forme intégrale. Il comporte 6 page(s). Les résultats du présent rapport s'appliquent aux objets tels qu'ils ont été reçus et ne concernent que les objets soumis à l'essai. Seules certaines prestations rapportées dans ce document sont couvertes par l'accréditation. Elles sont identifiées par le symbole *.

Eurofins Analyses pour le Bâtiment Sud SAS

75 Avenue de Pascalet

F-30310 VERGEZE, FRANCE

Tél: +33 3 88 91 65 31; +33 (0) 4 66 73 16 84 - Fax: +33 3 88 91 65 31 - Site Web: www.eurofins.fr/amiante/analyses/

S.A.S. au capital de 1 600 000€ RCS Nîmes SIRET 804 354 819 00018 TVA FR28 804 354 819 APE 7120B

ACCREDITATION N°

1- 5922

Portée disponible sur

www.cofrac.fr



RAPPORT D'ANALYSE D'AMIANTE DANS LES MATERIAUX

N° de rapport d'analyse : AR-22-KE-058832-01 Date d'émission de rapport : 25/10/2022 18:22 Page 5/6
 Dossier N° : 22KE027851 Date de réception : 20/10/2022 Date d'analyse : 20/10/2022
 Référence dossier Client: AFF842210098

N° éch.	Référence client	Description visuelle	Technique utilisée / Analyse	Préparation		Résultats
				Nb prep / Nb grilles ou lames	Type	
		Matériau de type mousse (jaune)	MET * / GU3P	1 / 2 *	Calcination et/ou attaque acide (méthode interne de traitement)	Fibres d'amiante non détectées *
		Matériau souple (noir)	MET * / GU3P	1 / 2 *	Calcination et/ou attaque acide (méthode interne de traitement)	Fibres d'amiante non détectées *
020	P20 / R+2/Toit terrasse/Sol / Etanchéité bitumineuse	Matériau souple bitumineux (noir) (fibres)	MET * / GU3P	1 / 2 *	Calcination et/ou attaque acide (méthode interne de traitement)	Fibres d'amiante non détectées *

Observation(s) échantillon(s)

- (1) Un matériau de type plâtre blanc est présent en trop faible quantité dans l'échantillon. Une prise d'essai a bien pu être effectuée mais d'autres auraient été nécessaires pour finaliser l'analyse et rendre un résultat représentatif de ce matériau.
- (2) Des matériaux de type peinture blanche et enduit blanc sont présents en trop faible quantité dans l'échantillon. Une prise d'essai a bien pu être effectuée mais d'autres auraient été nécessaires pour finaliser l'analyse et rendre un résultat représentatif de ces matériaux.
- (3) La teneur en fibres d'amiante détectée est proche de la limite de détection. Plusieurs prises d'essais ont été réalisées et ont permis de confirmer le résultat.
- (4) Un matériau de type peinture (blanc) et un matériau semi-dur (blanc) sont présents en trop faible quantité dans l'échantillon. Une prise d'essai a bien pu être effectuée mais d'autres auraient été nécessaires pour finaliser l'analyse et rendre un résultat représentatif de ces matériaux.

Observation(s) couche(s)

- (i) Ce résultat a été confirmé par plusieurs prises d'essais concordantes.
- (ii) La teneur en fibres d'amiante détectée est proche de la limite de détection. Plusieurs prises d'essais ont été réalisées et ont permis de confirmer le résultat.

Méthodes d'analyses employées pour la recherche qualitative des fibres d'amiante dans les matériaux :

Traitement par une méthode interne (mode opératoire T-PM-WO24083) en vue d'une identification des fibres au Microscopie Optique à Lumière Polarisée (MOLP) selon le guide HSG 248 - annexe 2.

Traitement par une méthode interne (mode opératoire T-PM-WO22725) en vue d'une identification des fibres au Microscopie Electronique à Transmission (MET) selon parties utiles de la norme NFX 43-050.

Tous les éléments de traçabilité sont disponibles sur demande. La reproduction de ce document n'est autorisée que sous sa forme intégrale. Il comporte 6 page(s). Les résultats du présent rapport s'appliquent aux objets tels qu'ils ont été reçus et ne concernent que les objets soumis à l'essai. Seules certaines prestations rapportées dans ce document sont couvertes par l'accréditation. Elles sont identifiées par le symbole *.

Eurofins Analyses pour le Bâtiment Sud SAS

75 Avenue de Pascalet
 F-30310 VERGEZE, FRANCE
 Tél: +33 3 88 91 65 31; +33 (0) 4 66 73 16 84 - Fax: +33 3 88 91 65 31 - Site Web: www.eurofins.fr/amiante/analyses/
 S.A.S. au capital de 1 600 000€ RCS Nîmes SIRET 804 354 819 00018 TVA FR28 804 354 819 APE 7120B

ACCREDITATION N°
 1- 5922
 Portée disponible sur
 www.cofrac.fr



RAPPORT D'ANALYSE D'AMIANTE DANS LES MATERIAUX

N° de rapport d'analyse : AR-22-KE-058832-01
Dossier N° : 22KE027851
Référence dossier Client: AFF842210098

Date d'émission de rapport : 25/10/2022 18:22
Date de réception : 20/10/2022
Page 6/6
Date d'analyse : 20/10/2022

NB 1 : Sauf information contraire sur ce rapport, le laboratoire effectue une analyse couche par couche de l'échantillon transmis par le demandeur. Des composants décrits simultanément dans une même couche n'ont pas pu faire l'objet de prises d'essai séparées pour l'analyse.

NB 2 : "Fibres d'amiante non détectées au MOLP" s'entend comme : "aucune fibre d'amiante n'a été détectée, l'échantillon objet de l'essai peut éventuellement renfermer une teneur en fibre d'amiante optiquement observables** inférieure à la limite de détection. ** Pour être optiquement observable, une fibre doit avoir une largeur supérieure à 0,2 micromètre (μm)"; "Fibres d'amiante non détectées" au MET s'entend comme : " aucune fibre d'amiante n'a été détectée, l'échantillon objet de l'essai peut éventuellement renfermer une teneur en fibre d'amiante inférieure à la limite de détection."

NB 3 : Pour la recherche d'amiante dans les matériaux, la limite de détection garantie par prise d'essai dans les matériaux (en MOLP et /ou en MET) est de 0,1% en masse.

NB 4 : Le présent rapport ne mentionne que les analyses conclusives. Toutefois, conformément à son offre et à l'arrêté du 1er octobre 2019, le laboratoire met en œuvre les deux techniques MOLP et META sur tous les échantillons massifs. La mention sur le rapport d'une technique d'analyse par MET indique que les échantillons ont été traités selon l'annexe 2 du guide HSG 248 (MOLP) mais sans aboutir à un résultat conclusif.

NB 5 : Analyse réalisée dans le cadre des textes réglementaires suivants : Décret n° 2017-899 du 9 mai 2017, Décret n° 2019-251 du 27 mars 2019, Décret n° 2011-629 du 3 juin 2011, Arrêté du 1er octobre 2019 (JORF n° 0245 du 20 octobre 2019 texte n° 18).

NB 6 : Le rapport est établi dans le cadre du cas 1 de l'article 6 de l'arrêté du 1er octobre 2019 à savoir la détection et l'identification d'amiante délibérément ajouté dans les matériaux et produits manufacturés.



Marie Vigouroux
Cheffe de Service

Tous les éléments de traçabilité sont disponibles sur demande. La reproduction de ce document n'est autorisée que sous sa forme intégrale. Il comporte 6 page(s). Les résultats du présent rapport s'appliquent aux objets tels qu'ils ont été reçus et ne concernent que les objets soumis à l'essai. Seules certaines prestations rapportées dans ce document sont couvertes par l'accréditation. Elles sont identifiées par le symbole *.

Eurofins Analyses pour le Bâtiment Sud SAS

75 Avenue de Pascalet

F-30310 VERGEZE, FRANCE

Tél: +33 3 88 91 65 31; +33 (0) 4 66 73 16 84 - Fax: +33 3 88 91 65 31 - Site Web: www.eurofins.fr/amiante/analyses/
S.A.S. au capital de 1 600 000€ RCS Nîmes SIRET 804 354 819 00018 TVA FR28 804 354 819 APE 7120B

ACCREDITATION N°
1- 5922
Portée disponible sur
www.cofrac.fr



ANNEXE : Certificat de compétence

 CERTIFICATION DE PERSONNES Accréditation n°4-0557 PORTÉE DISPONIBLE SUR www.cofrac.fr	 Bureau Contrôle Certification	N° de certification B2C 0530
<p align="center">CERTIFICATION DE PERSONNES attribuée à : Florian BEZERT Dans les domaines suivants :</p>		
<p>Amiante sans mention : Secteur B : certification des personnes réalisant des missions de repérage et de diagnostic de l'état de conservation des matériaux et produits contenant de l'amiante</p>		
Obtenu le : 17/12/2021	Valable jusqu'au : 16/12/2028*	
<p>Arrêté du 2 juillet 2018 définissant les critères de certification des opérateurs de diagnostic technique et des organismes de formation et d'accréditation des organismes de certification.</p>		
<p>Amiante avec mention : Secteur Bbis : certification des personnes réalisant des missions de repérage et de diagnostic de l'état de conservation des matériaux et produits contenant de l'amiante</p>		
Obtenu le : 17/12/2021	Valable jusqu'au : 16/12/2028*	
<p>Arrêté du 2 juillet 2018 définissant les critères de certification des opérateurs de diagnostic technique et des organismes de formation et d'accréditation des organismes de certification.</p>		
<p align="center">Fait à STRASBOURG, le 17 décembre 2021</p>		
		Responsable qualité, Sandrine SCHNEIDER
		
<p align="center">*Sous réserve du respect des dispositions contractuelles et des résultats positifs de la surveillance. La conformité de cette certification peut être vérifiée sur le site : www.b2c-france.com</p>		
<p align="center">24 rue des Prés • 67380 LINGOLSHEIM • Tél : 03 88 22 21 97 • e-mail : b.2.c@orange.fr • www.b2c-france.com</p>		

ANNEXE : Attestation d'assurance

Page 1/1



Mutuelle d'Assurance de la Ville de Thann
Société d'Assurance Mutuelle à cotisations variables
78 Faubourg des Vosges 68000 THANN - www.mavit-assurances.fr
Tél : 03 89 37 10 20 - Fax : 03 89 37 55 08 - contact@mavit.fr
Entreprise régie par le Code des Assurances
MEMBRE DU GROUPE DES ASSURANCES MUTUELLES DE L'EST (GAMESO)

227 **VOTRE COURTIER :**
CABINET DIAGNOS
VILLAEYS OLIVIER
14 RUE DU MARECHAL DE LATTRE
DE TASSIGNY
67170 BRUMATH
N° Orias : 07031035
Contact@diagnos.fr

**ATTESTATION D'ASSURANCE
RESPONSABILITE CIVILE PROFESSIONNELLE**

La société MAVIT atteste que l'entreprise

OBSERVAM

52 RUE DE L'OBSERVANCE 84200 CARPENTRAS

a souscrit un contrat d'assurance : POLICE n° 2010880

couvrant les conséquences générales et particulières de sa Responsabilité Civile Professionnelle suivant les dispositions des conditions générales DGRCPDI 10.20 et particulières.

Montant des garanties réglementaires 300 000 € par sinistre et 500 000 € par an.

Du fait des activités déclarées aux dites conditions particulières, à savoir :

Diagnostic Amiante
- examen avant vente ou location
- Diagnostic Technique Amiante (DTA) dont ascenseur
- avant travaux, après travaux, avant démolition
- prélèvements amiante
- vérification périodique de l'état de conservation des matériaux
- équipement industriel
Diagnostic Enrobés, carottage (Amiante, HAP)
Diagnostic Etat des Risques et Pollutions (ERP)
Diagnostic Etat de l'Installation Electrique dont télétravail
Diagnostic Etat de l'Installation Gaz
Diagnostic Etat Parasitaire (Mérule, Insectes Xylophages, Champignons)
Diagnostic Loi Boutin
Diagnostic Loi Carrez
Diagnostic Performance Energétique (DPE)
Diagnostic Plomb (CREP, DRIP, Avant travaux, Plomb dans l'eau)
Diagnostic Technique Global (DTG) initial
Diagnostic Termites

Les garanties sont acquises à l'assuré sous réserve qu'il puisse justifier de toute l'expérience, qualification ou certification en vigueur, nécessaire à l'exercice de ses activités.

La présente attestation est délivrée pour servir et valoir ce que de droit. Elle vaut présomption simple d'assurance et ne peut notamment engager la Société d'Assurance en dehors des limites, clauses et conditions prévues au contrat auquel elle se réfère.

Elle est valable du 01/10/2021 au 31/12/2022 sous réserve du paiement de la cotisation.

Fait à Thann, le 25/02/2022

Pour la société



Le Directeur

MS - 25/02/2022

Amiante